SA 210 G2

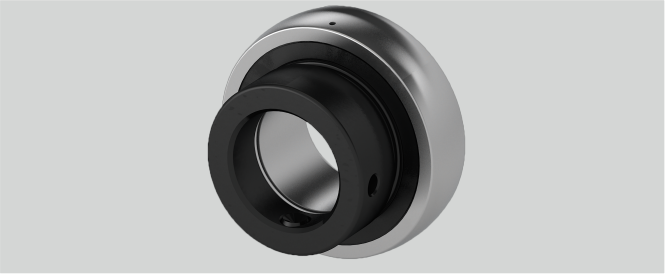

Temperaturbereich	-25°C bis 120°C
D (mm)	90
ds (mm)	M8 x 1
r (mm)	2
Material Lagereinsatz	Wälzlagerstahl 100Cr6
Tragzahlen in kN dyn.	35
G (mm)	6,8
Nachschmierung	Zwei Schmierlöcher im Außenring, für JIS und ISO
d (mm)	50
Bi (mm)	43,7
W (mm)	69,9
Be (mm)	20
n (mm)	11
Befestigung auf der Welle	Exzenterringbefestigung
m (mm)	19,2
B1 (mm)	30,2
Tragzahlen in kN stat.	23,2

Marke: EBS

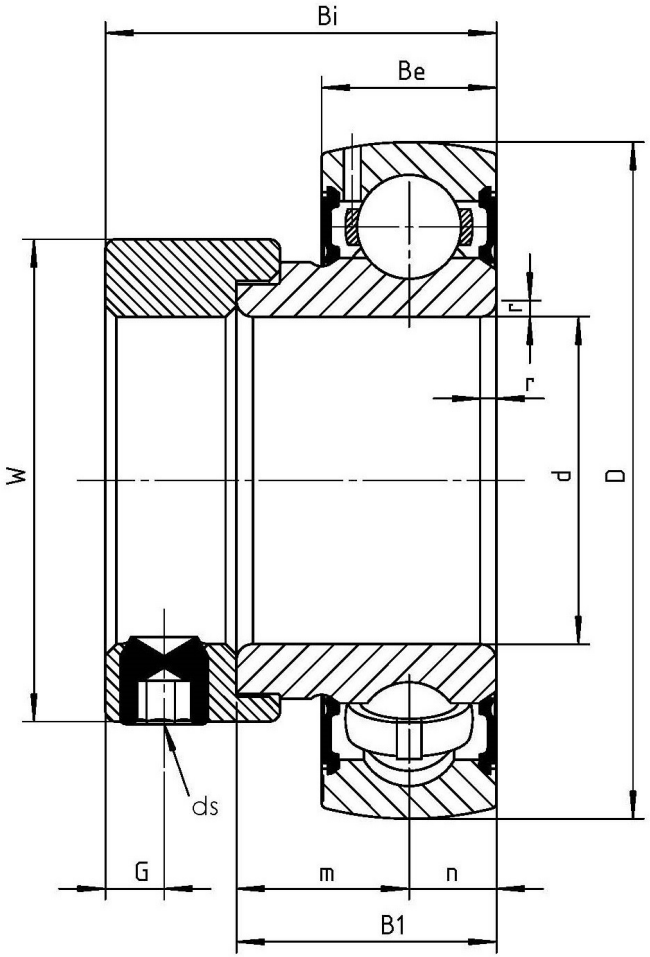

NBR Gehäuse- und Wälzlager GmbH · Geister Landweg 15 · D-48153 Münster
Telefon + 49251 987 22 222 · info@nbr.eu · **www.nbr.eu**