SA 206 G

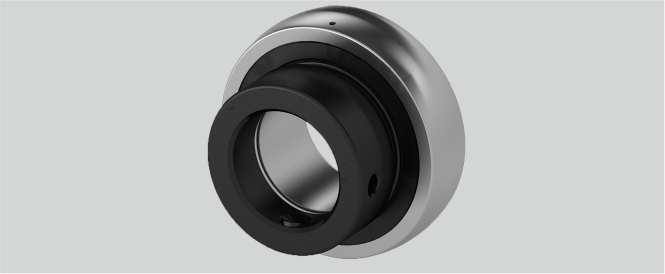

W (mm)	44,5
Be (mm)	16
n (mm)	9
Nachschmierung	Eine Schmierbohrung im Außenring, nur für JIS
D (mm)	62
ds (mm)	M8 x 1
Material Lagereinsatz	Wälzlagerstahl 100Cr6
G (mm)	6
r (mm)	1,5
Bi (mm)	35,7
Befestigung auf der Welle	Exzenterringbefestigung
m (mm)	14,8
Tragzahlen in kN dyn.	19,5
Tragzahlen in kN stat.	11,3
Temperaturbereich	-25°C bis 120°C
d (mm)	30
B1 (mm)	23,8

Marke: NBR

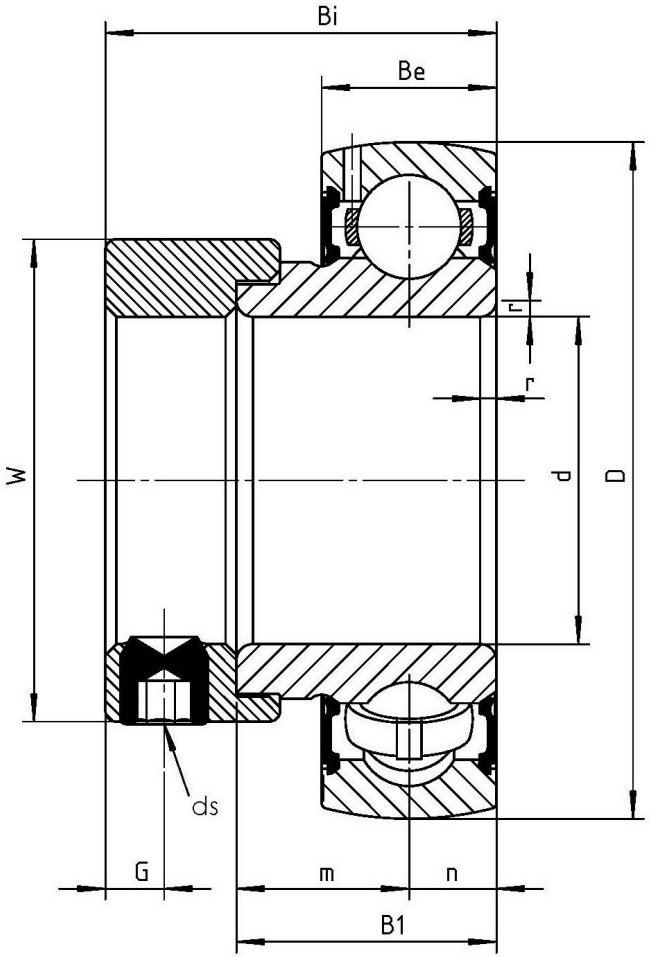

NBR Gehäuse- und Wälzlager GmbH · Geister Landweg 15 · D-48153 Münster
Telefon + 49251 987 22 222 · info@nbr.eu · **www.nbr.eu**